Organiza tus ventas, equipo, contactos y Marketing en un solo lugar

Clientify

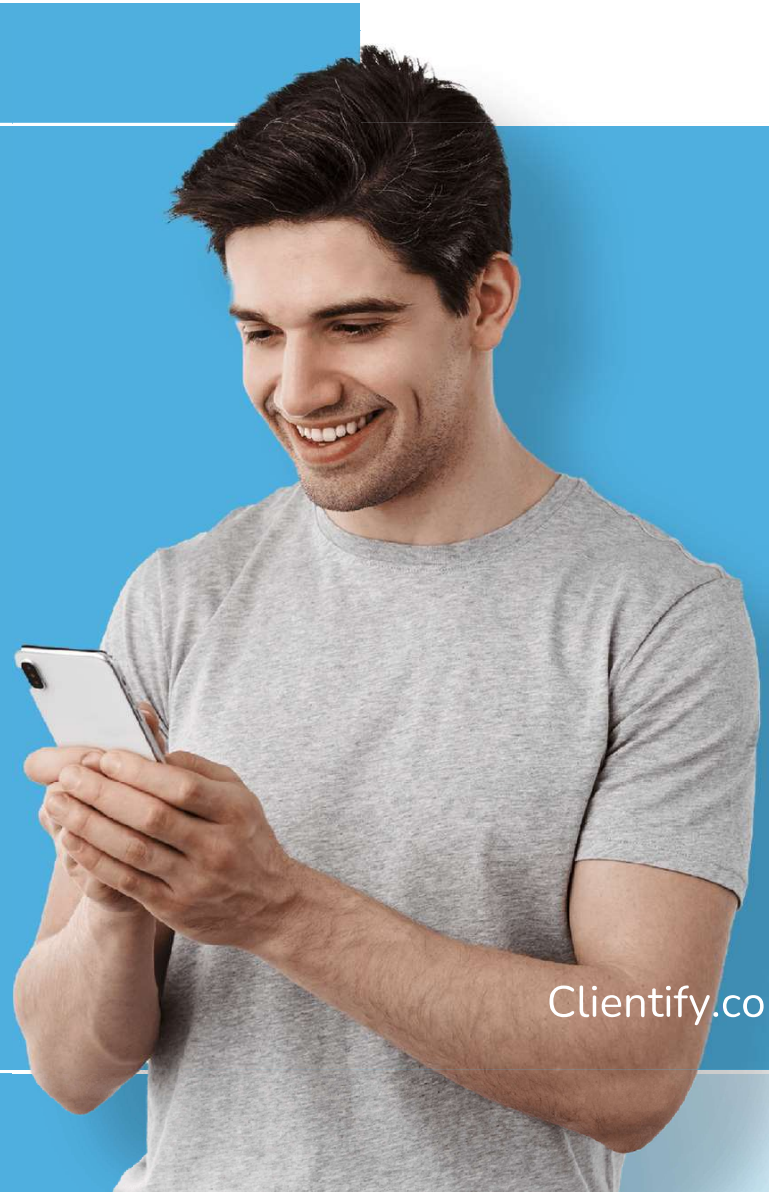

Clientify.com

MISIÓN

Nuestra Misión es **ayudar con nuestro trabajo** a que las empresas sean comercialmente más **eficientes, ágiles y rentables con una Tecnología** que simplifica y potencia la Gestión Comercial y de Marketing.

… y por eso creamos **Clientify.**

Clientify

Clientify.com

BENEFICIOS

Con Clientify es
más sencillo vender,
comunicarte con tu
cliente y medir de forma
precisa tus acciones.

Clientify

Clientify.com

BENEFICIOS

- Integrar todo contacto con el cliente (CRM)
- Medir y analizar datos
- Hacer marketing digital fácil y efectivo
- Llevar seguimiento de ventas completo
- Mejorar la presencia digital
- Gestión de redes sociales
- Ahorrar tiempo de trabajo

Clientify

Clientify.com

5 MÓDULOS

Con **5 módulos** de funcionalidades...

Marketing
Gestiona el marketing de forma fácil, rápida y efectiva.

Ventas
Gestiona y optimiza procesos de venta, objetivos, presupuestos, tareas...

Inteligencia
Analiza el retorno de la inversión y descubre cómo las métricas te ayudan a mejorar.

Social
Gestiona y mejora tu presencia en redes sociales, automatiza, analiza y optimiza.

SEO
Potencia tu marca digital en buscadores, gestiona el posicionamiento orgánico con datos y no opiniones.

Clientify

Clientify.com

AUTOMATIZAR

...y **5 formas** de automatizar

Marketing

En email marketing, Inbox (WhatsApp), audiencias, formularios, remarketing, embudos, segmentaciones y etiquetas.

Base de datos

Genera acciones y comunicaciones según su actividad, estado o ciclo de venta del cliente analizando tu propia bases de datos.

Ventas

En procesos de ventas, oportunidadesde venta, productos, presupuestos, tareas, objetivos...

Seguimiento

Optimiza tus procesos de seguimiento con la omnicanalidad (Teléfono, mensajería, email, WhatsApp, integraciones con otros servicios...).

Negocio

Coordinación de procesos comerciales de diferentes departamentos y personas.

Clientify

Clientify.com

WHATSAPP

Inbox

¡Y ahora Inbox!
Mejora la experiencia del cliente

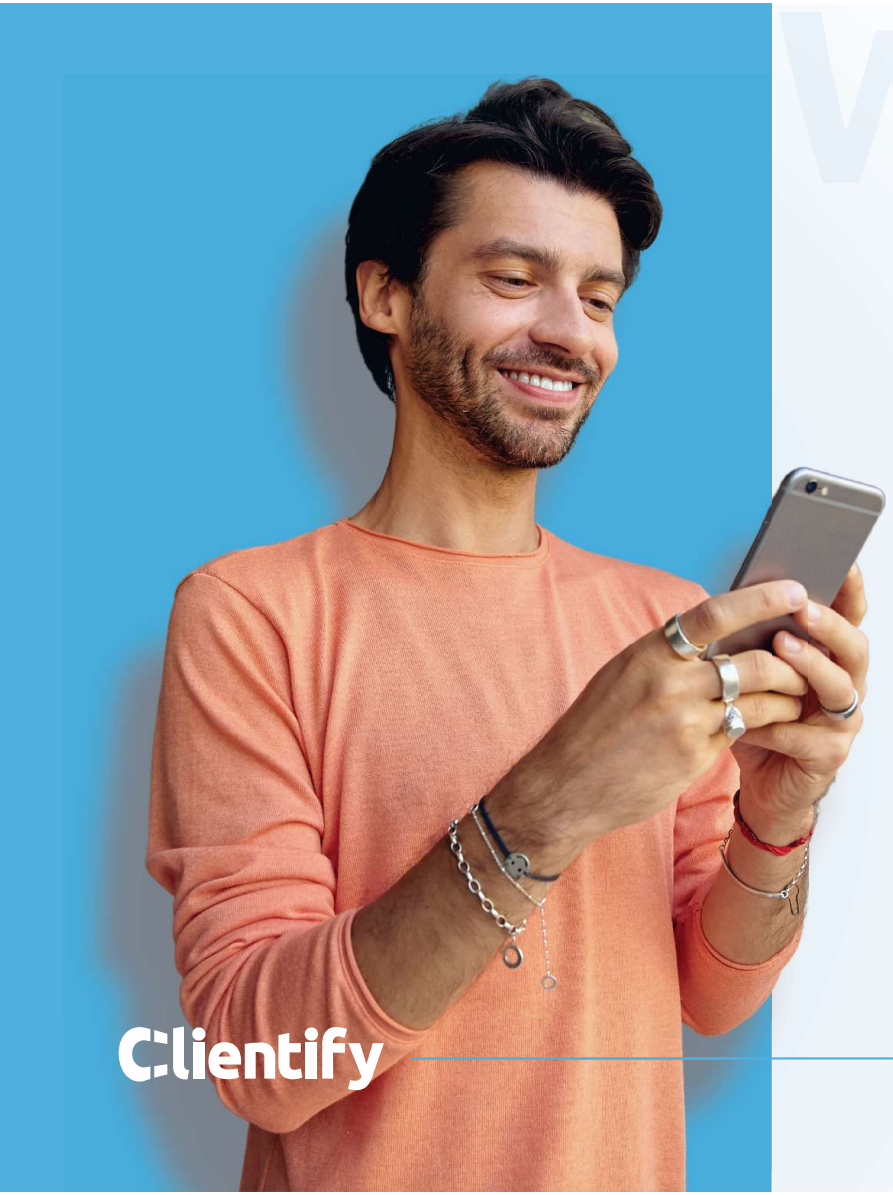

WHATSAPP

Acceso Multiusuario

Todos tus vendedores podrán acceder a una misma línea de WhatsApp y desde cada uno de sus dispositivos.

Información centralizada

Comunícate con tus clientes a través de INBOX con WhatsApp integrado. Dispón de las conversaciones centralizadas y accesibles en un único lugar y siempre registradas en el historial de cada cliente.

Automatización de mensajes

Según el comportamiento de tus clientes podrás enviarles mensajes de WhatsApp de manera personalizada y vender o reforzar otras comunicaciones con ellos.

Clientify

Clientify.com

Digitalización de la movilidad
gracias a nuestras APPs

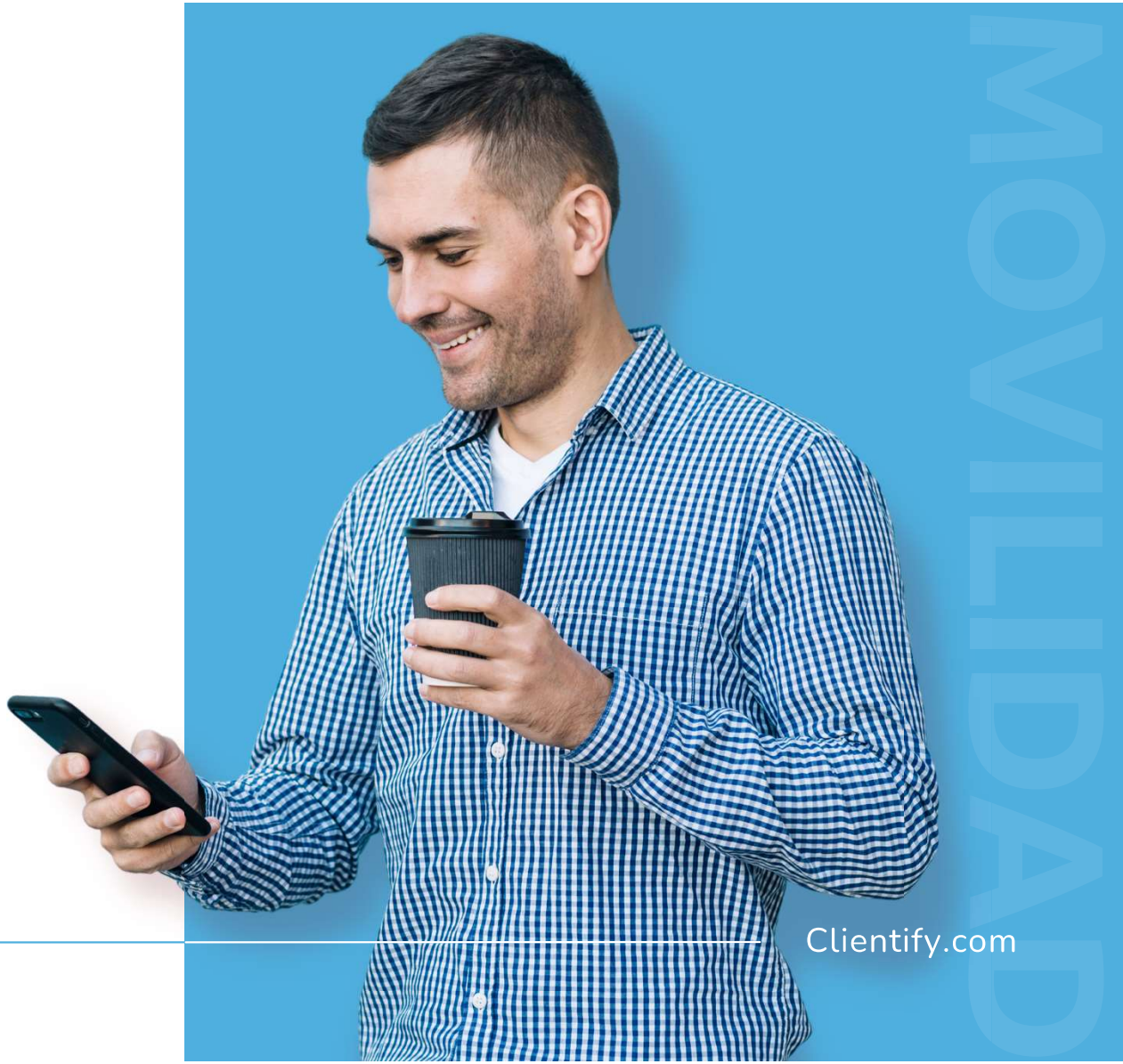

Clientify

Clientify.com

MOVILIDAD

Notificaciones en el dispositivo

Notificaciones al instante que te alertan de cada nuevo lead o actividad asignada.

Reconocimiento de contactos

Todos los contactos registrados en Clientify se reconocen en tu propio dispositivo.

Grabación de voz

Deja grabado en la ficha de cada contacto un comentario.

El INBOX en APP

Gestiona las conversaciones del INBOX también desde la aplicación móvil para Android y iOS.

CONEXIONES

Conexiones con otros software y aplicaciones

Suite

Google Workspace

Microsoft 365

Ecommerce

PrestaShop

shopify

WOO COMMERCE

Integración

zapier

webhooks

integrately

Social

Meta

LinkedIn

Conexiones con otros software y aplicaciones

Ads	E-learning	Telefonía IP	XML
facebook Ads Google Ads	hotmart	netelip channels ringover	Clientify API

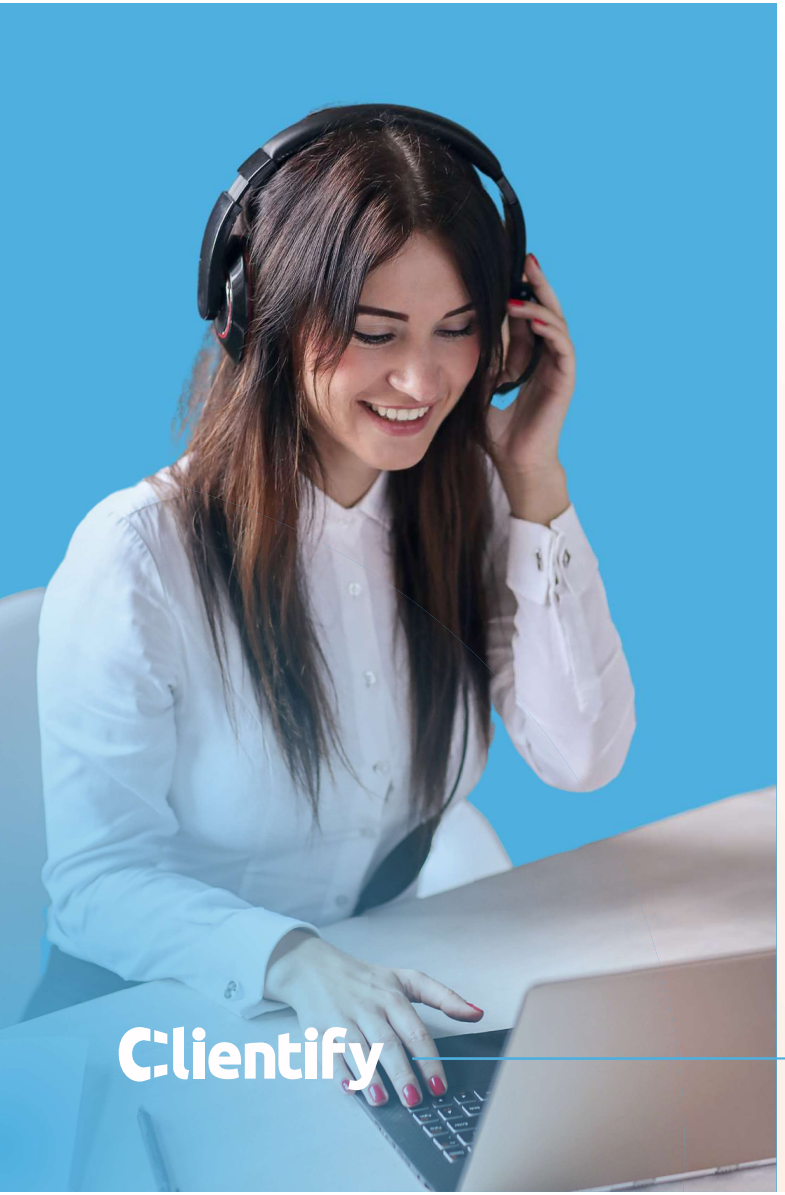

Soporte y ayuda en Español

Chat de soporte

Chat de soporte en vivo 24 horas los 7 días a la semana

Site de ayuda

Con cientos de artículos de ayuda para que no se te escape nada

Academia

Contenidos formativos de aprendizaje y reciclaje para hacer marketing y dar seguimiento a las ventas

Clientify

Clientify.com

IMPLEMENTACIÓN

¿Qué consigues cuando **tengas implementado Clientify?** ⟶

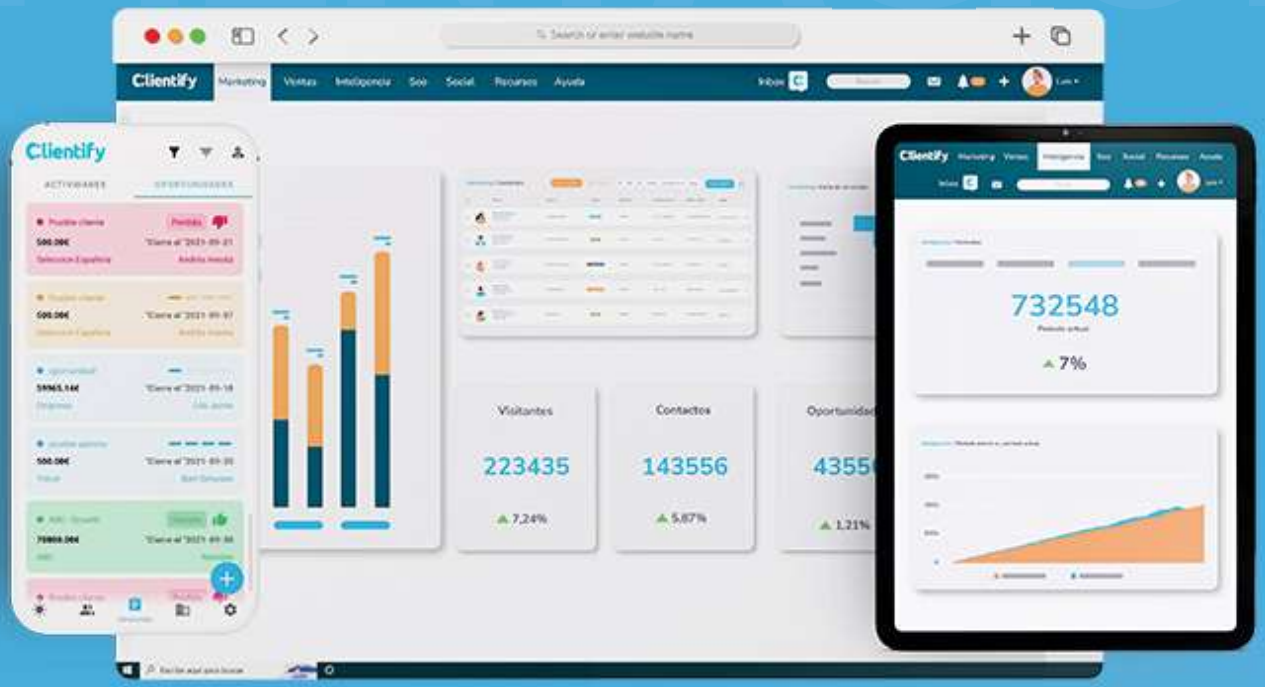

Clientify

Clientify.com

Tener todos los datos de tus clientes en un único entorno

Tener una base de datos en un solo sitio online (CRM) de forma fácil, accesible, segura y enriquecida continuamente.

Lanzar campañas de marketing

Diseñar y lanzar de una forma fácil campañas de Marketing Digital para la captación de nuevos clientes

Ahorro de tiempo

Ahorrar tiempo y optimizar procesos utilizando las automatizaciones.

Conocer tu ROI publicitario preciso

Analizar el retorno de la inversión de los anuncios de Google y Facebook Ads: sabrás exactamente cuánto inviertes para captar una venta.

Mejorar la experiencia del cliente

Se sentirá atendido, recibirá puntualmente la información para generar más oportunidades y podrá contactar por canales atendidos por tu equipo con éxito.

Clientify

Clientify.com

Disfruta con Clientify de más ventajas que otros productos del mercado…
y pagando mucho menos.

El plan más solicitado

PLAN ENTERPRISE + INBOX

€99/mes

facturado anualmente

- ✓ 10 usuarios para tu empresa.
- ✓ CRM hasta 10.000 contactos.
- ✓ Módulos de Marketing, Ventas, Inteligencia, Social y SEO.
- ✓ Conexión con tiendas online.
- ✓ Herramientas para hacer presupuestos, lead scoring, objetivos, etc.
- ✓ Ayuda en la configuración inicial de 1 año.
- ✓ Chat de soporte 24/7.
- ✓ Formación contínua.

Clientify

Clientify.com

Somos la plataforma de automatización Marketing y Ventas **más usada de habla hispana**

- Presencia en más de 25 países.
- Más de 22.000 usuarios.
- Cumplimiento de normativa europea GDPR.
- Comprometidos con la Ciberseguridad (ISO27000)

Clientify

Clientify.com

PASIÓN

Una empresa joven con un gran equipo de 68 profesionales **apasionados por su trabajo**

- En nuestro gen está la Innovación. Descubrirás que no dejamos de crear nuevas funcionalidades constantemente.
- Nuestro principal objetivo: hacer la vida fácil al Empresario y sus colaboradores.
- Medir para mejorar. Mejorar para crecer. Crecer para generar riqueza y bienestar.

Clientify

Clientify.com

Clientify

Clientify.com